

EN EL ENTORNO DEL GUADALTEBA Y CONDE DE GUADALHORCE

Reforestarán la cabecera de dos pantanos para evitar inundaciones

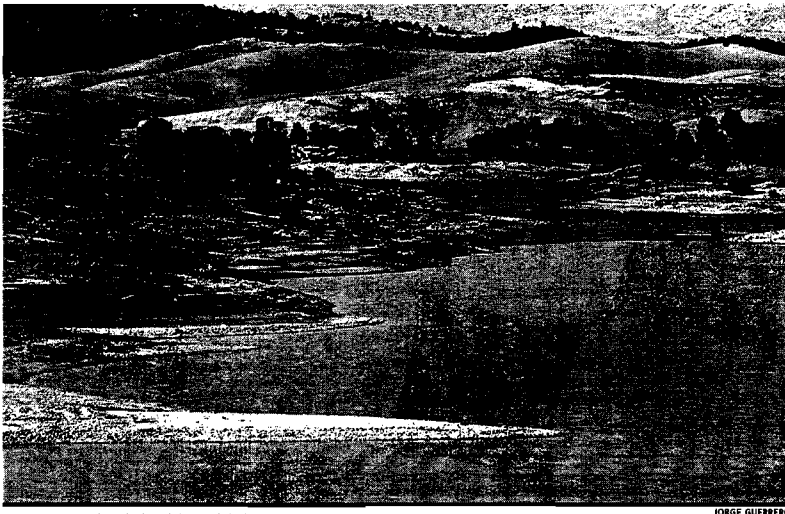

La cabecera del embalse del Guadalteba será reforestada.

JORGE GUERRERO

La Cuenca Mediterránea Andaluza invertirá más de 2,8 millones de euros en este proyecto que tendrá un plazo de ejecución de dos años

RAQUEL GARRIDO

■ MÁLAGA. La prevención de posibles inundaciones es el objetivo del proyecto impulsado por la Cuenca Mediterránea Andaluza para reforestar casi mil hectáreas de las cabeceras de los pantanos Conde de Guadalhorce y Guadalteba. La obra costará más de 2,8 millones de euros y será cofinanciada por la Unión Europea.

La restauración hidrológico-forestal prevista se centrará en las fincas de Las Viñas y Los olivares, pertenecientes al término municipal de Ardales, y su dura-

ción es de dos años. Según señaló ayer el delegado provincial de Medio Ambiente, Ignacio Trillo, se trata de "la mayor actuación ambiental que se está llevando a cabo en estos momentos en la provincia" y que pretende recuperar unos terrenos que históricamente han sido utilizados para el cultivo, el pastoreo y la extracción de carbón.

Para lograrlo, Trillo anunció que se emplearán más de 425.000 plantas -unas 700 por hectárea- que permitirán crear una masa forestal en unos terrenos que han sufrido un continuo

deterioro por sus diferentes usos a lo largo del tiempo. Las principales especies que se utilizarán para la reforestación de la zona son el pino carrasco y el piñonero, la encina y la sábina.

Unas 50 personas trabajarán durante dos años en este proyecto, que comenzó hace un mes con el acopio de las plantas en el vivero de Ardales y la realización de los hoyos donde se plantarán mediante maquinaria especial.

Los terrenos donde se actuará, que son propiedad de la Junta de Andalucía, tienen en la actualidad una escasa cobertura arborea y vegetal y presentan un alto grado de erosión.

Además de la restauración hidrológico-forestal, se llevaron a cabo tratamientos selvícolas y tareas de prevención de incendios y conservación de caminos.

MEDIO AMBIENTE

La Junta cree que la crítica al azud del río Grande "no tiene rigor"

R. GARRIDO / M. HERREROS

■ MÁLAGA. La Junta de Andalucía mantiene que el azud que se prevé construir en río Grande para transportar agua hasta la capital garantiza el caudal ecológico y el abastecimiento de todos los municipios de la comarca del Guadalhorce y asegura que las críticas vertidas contra el proyecto "carecen de rigor".

El delegado provincial de Medio Ambiente, Ignacio Trillo, defendió que la obra "no es un proyecto de retención de agua, sino de aprovechamiento de los recursos sobrantes del río para llevarlos hasta la capital", por lo que descartó que el azud se con-

SUBVENCIÓN

El proyecto garantiza el caudal ecológico y el abastecimiento de la comarca, según Medio Ambiente

vierta en un futuro en una presa tal y como planteaba el Plan Málaga. Además, esta actuación garantiza el caudal ecológico del río, la recarga de los acuíferos de la zona y el regadío de los cultivos del Guadalhorce, según Trillo, que indicó que sería "impensable" que los alcaldes del Guadalhorce den marcha atrás después de haber firmado un acuerdo el pasado agosto para crear el Consorcio Provincial del Agua.

Pese a todo, los vecinos del Guadalhorce se manifestarán mañana en la capital contra esta actuación después de que la Subdelegación del Gobierno haya autorizado la marcha. La manifestación saldrá de la Plaza del General Torrijos, con un recorrido que se ha reducido con respecto a la primera planteada.

QUINCE MUNICIPIOS

Abierto el plazo de alegaciones al plan del Genal

La Diputación trata de revitalizar una de las zonas más deprimidas de Andalucía

C. I. G.

■ RONDA. La Diputación Provincial de Málaga y los 15 ayuntamientos del Valle del Genal han abierto ya el plazo de alegaciones al documento del Plan Estratégico para el desarrollo de esta zona, una de las comarcas más deprimidas de Andalucía, donde están los pueblos más pequeños de la región y donde se alcanzan índices altos de despoblación. El dato es además evidente; de media, cada uno de estos pueblos está separado por unos 129 kilómetros de la capital de la provincia, a la que llegar resulta muy costoso por el déficit existente en materia de infraestructuras.

Paliar esa situación es uno de los objetivos que persigue el plan, que propone la creación de cinco nuevas carreteras que conecten los pueblos entre sí, por las zonas por donde discurren actualmente algunos centenarios carriles de la comarca, conexiones históricas entre los municipios. El plan se basa en cuatro pilares fundamentales, explicó ayer el diputado serrano Fernando Centeno: "Se proponen mejoras para fomentar la cultura de estos municipios y se potenciarán los recursos naturales y turísticos de la zona". Uno de los proyectos estrella será la recuperación integral del río Genal y la creación de un sendero desde su nacimiento, que cruce todo el valle; asimismo se potenciarán los museos de la zona y enclaves como los riscos de Cartajima, una zona rocosa similar al Torcal.

LA DIRECCIÓN PROVINCIAL BUSCA UN MAYOR CONSENSO ENTRE LOS SECTORES DE APOYO A FRAILE Y AGUILERA

El PSOE vuelve a suspender la elección de su candidato a la Alcaldía en Ronda

CARLOS J. GARCÍA

■ RONDA. La asamblea de militantes que debería escoger mañana al candidato socialista para las elecciones municipales ha vuelto a ser suspendida, por segunda vez, des-

pues de que ya fuese anulada el pasado 18 de noviembre.

Según informó la dirección local del PSOE a través de un comunicado, dicha reunión se aplaza *sine die*. No obstante, el secretario de Política Local del PSOE de Má-

laga, Luis Reina, matizó que fue la dirección provincial quien propuso tal suspensión, cuestión que fue entendida y aceptada por el secretario local de los socialistas, Francisco Cañestro.

En los últimos meses ha sido

evidente la tensión y discrepancias existentes entre los dos posibles candidatos: los ex alcaldes de Ronda Juan Fraile e Isabel Aguilera. Ambos nombres han sido barajados para dirigir el partido en la ciudad. Pero tan sólo Aguilera ha-

bía anunciado que presentaría candidatura, sabiéndose ganadora al contar con la mayor parte de los apoyos entre las bases del partido. Por ese motivo la dirección del PSOE de Ronda, partidaria de Aguilera, recordó ayer que los estatutos internos otorgan potestad a la asamblea. No obstante, tanto Reina como Cañestro dijeron que el aplazamiento se debe a que el partido quiere formar una candidatura "de consenso", que tenga el mayor acuerdo posible entre ambos sectores.